



Honkon  
EMS

# Honkon

EMS

**Android EMS+RF**  
HI-BODY Max2



# הציוד המתקדם ביותר בשוק



ידית P1 P2

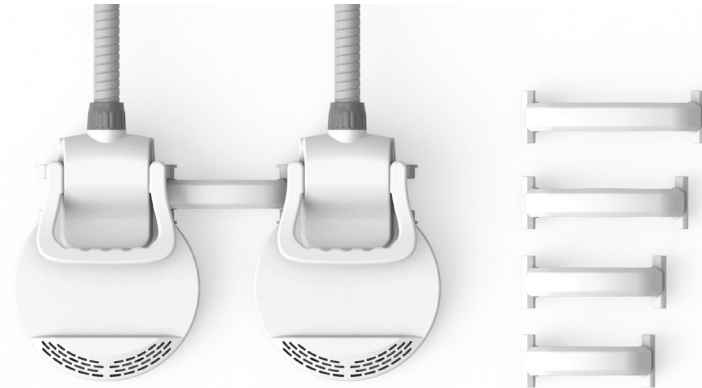

RF-EMS

## מקשר ידית:

כדי למנוע תנועה ונפילה במהלך הטיפול, יש 4 חיבורים באורכים שעוצבו במיוחד עבור ידיות הגוף, שניתן לבחור לפי אתרי הטיפול והטיפול.

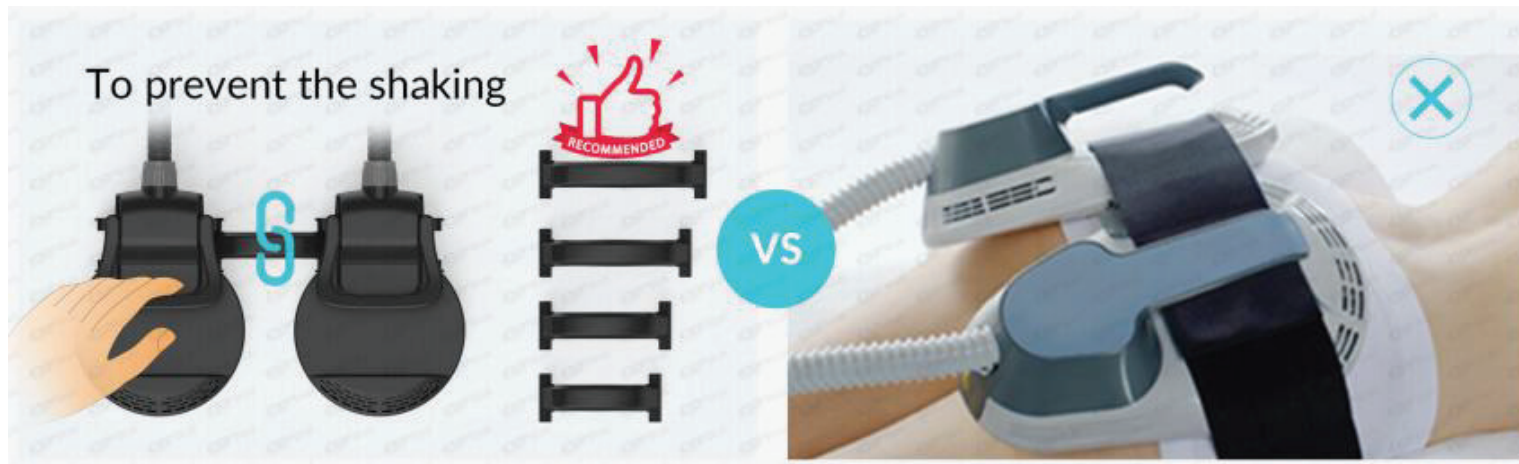



# הציוד המתקדם ביותר בשוק

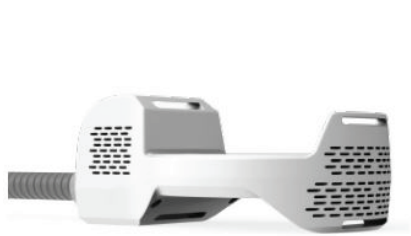

ידית P3 P4



RF-EMS



לידית הגפה יש פונקציות פלט של RF ו-EMS. ניתן לבחור EMS/RF בודדים או RF + EMS לפי פונקציות/אזורים/לקוחות טיפול שונים.



# Honkon EMS



בטוח, לא פולשני, ללא זרם, ללא חום, ללא קרינה, ללא תקופת החלמה

RF + EMS אמיתי

מערכת אנדרואיד חכמה

מערכת CRM

מנתח הרכב גוף ברשת

חוסך בזמן ואנרגיה

30 דקות = 30,000 התכווצויות שרירים

4 ידיות הפועלות בו זמנית



# פרמטרים

פרמטרים	תכונות
220V/110V	מתח
4500W	חשמל
5M	כוח RF
10-100HZ	תדר פלט
250 $\mu$ s	משך הדופיק
2500W	כוח מדורג
אוויר קר	מערכת קירור
מסך אנדרואיד 13"	מערכת הפעלה



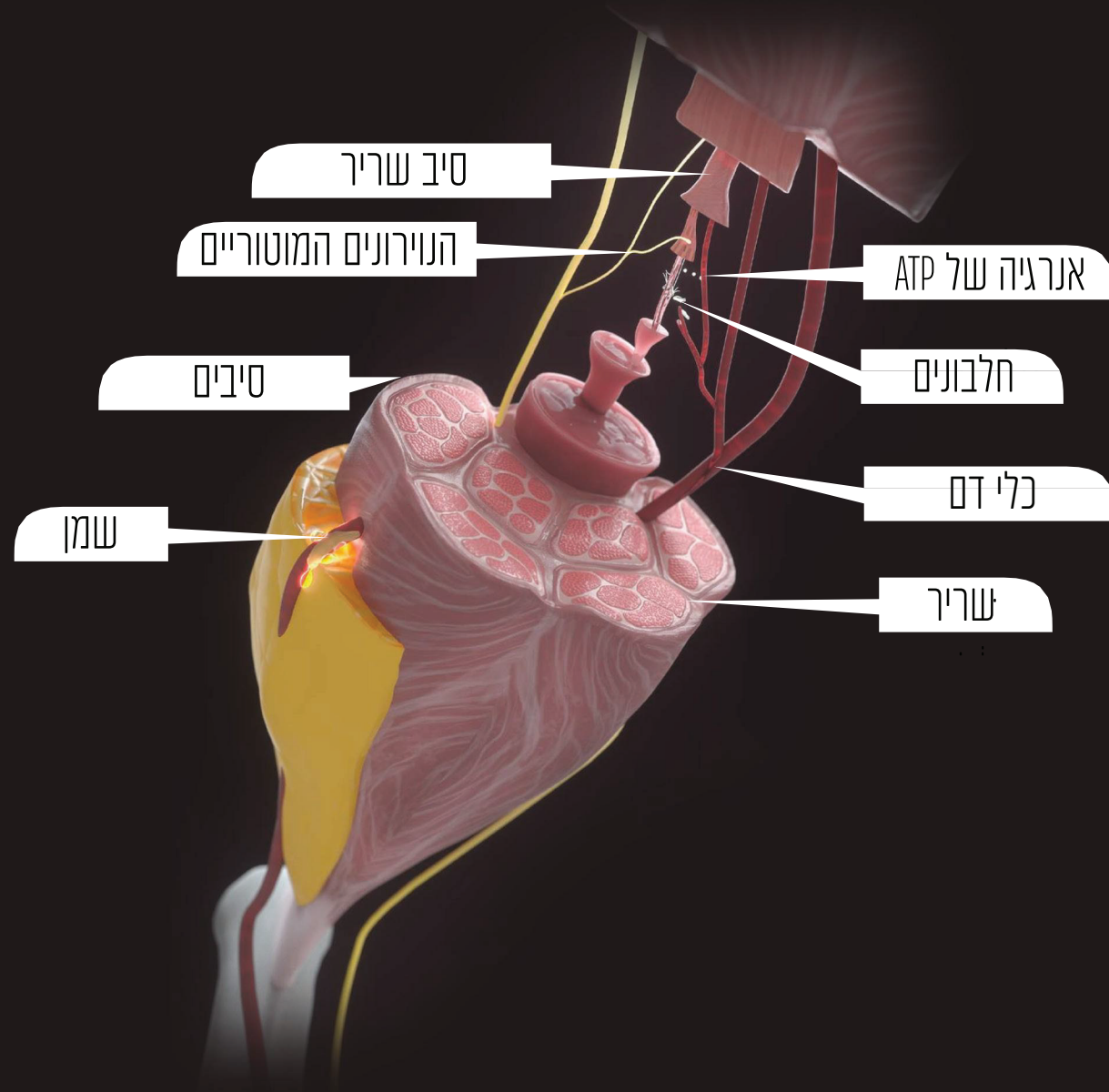



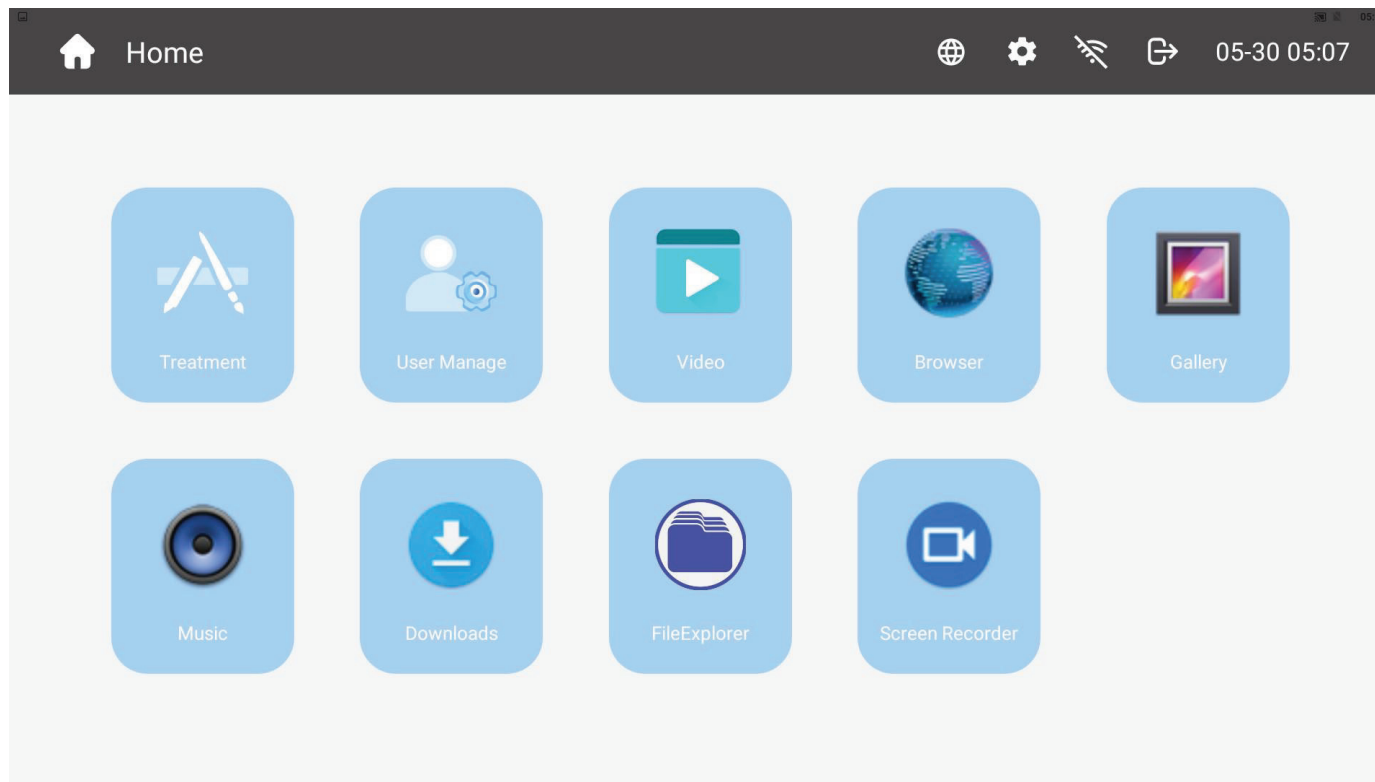

Wi-Fi, בלוטוס, מוסיקה ורשתות חברתיות זמינים. שחזור המדריך למשתמש, פרמטרים, הנחיות קליניות, סרטוני הדרכה ותמונות לפני ואחרי, כך שהקליניקה תוכל ללמוד בקלות כיצד לתפעל

Hi-Body Max II

Registros de cliente

CH1 30:00

CH2 30:00

Parts

Arms

Selección de diferentes combinaciones

EMS RF EMS+RF

EMS

100 75 50 25 0

68 51 34 17 0

60 45 30 15 0

40 % 20 Hz 30 min

AUTO M1 M2 M4 M3 M5 M6

Temperatura de las fuentes de alimentación Temperatura de los mangos

20 °C 20 °C 20 °C 20 °C

20 °C 20 °C 20 °C 20 °C

Locked

En base a las características del paciente, se selecciona uno de los siete modos existentes

- Ⓞ EMS/RF בודד או EMS+RF אופציונלי.
- Ⓞ שליטה בטמפרטורת הידית, ספק כוח ואספקת RF בזמן אמת.
- Ⓞ בחר אחד משבעת הדגמים הקיימים בהתאם למאפייני המטופל.
- Ⓞ ישנם חמישה אזורי עיבוד, ולכל חלק יש פרמטרים אינטליגנטיים כברירת מחדל.



# שיטות השימוש



- ★ ★ ★ ★ ----- Auto - מיועד לכל האנשים, מומלץ להשתמש בפחות אנרגיה
- ★ ★ ★ ----- M1 - מצב הרפיה (מתאים לאנשים שמתאמנים 1-2 פעמים בחודש)
- ★ ★ ★ ★ ----- M2 - מצב אימון (מתאים לאנשים שמתאמנים 5-6 פעמים בחודש)
- ★ ----- M3 - מצב ישיבה ארוך (מתאים לאנשים שמעולם לא התאמנו)
- ★ ★ ★ ----- M4 - מצב סטנדרטי (מתאים לאנשים שמתאמנים 3-4 פעמים בחודש)
- ★ ★ ★ ★ ★ ★ ----- M5 - מצב מתקדם (מתאים לאנשים שמתאמנים יותר מ-10 פעמים בחודש)
- ★ ★ ★ ★ ★ ----- M6 - מצב התכווצות (מתאים לאנשים שמתאמנים 7-8 פעמים בחודש)

# מערכת CRM

The screenshot displays a CRM interface with two main sections. The left section, titled 'User information', contains a back arrow and five input fields: Name (111), Gender (man), Birth date (1980-01-01), Telephone (111), and EMail (111@111.com). The right section, titled 'Medical records', features a plus icon and a vertical timeline of four entries. Each entry includes a date, treatment details (machine, part, operator), and a play button icon.

Date	Treatment machine	Treatment part	Operator's name
2022-07-06	HiBodyMax	Arms	admin
2022-06-23	HiBodyMax	Thighs	admin
2022-06-23	BodyFatScales	body	admin
2022-06-23	BodyFatScales	Body Fat Scales	admin

CRM: שם, מגדר, תאריך לידה, מספר טלפון ואימייל  
אחרי הזנת פרטי הלקוח, יומן העיבוד נוצר בהתאם להפעלת העיבוד  
קיבולת גדולה של זיכרון לשמירת כמות גדולה של לקוחות  
פרטי הלקוח יכולים להיכנס לרשת למימוש חיבור בין ציוד

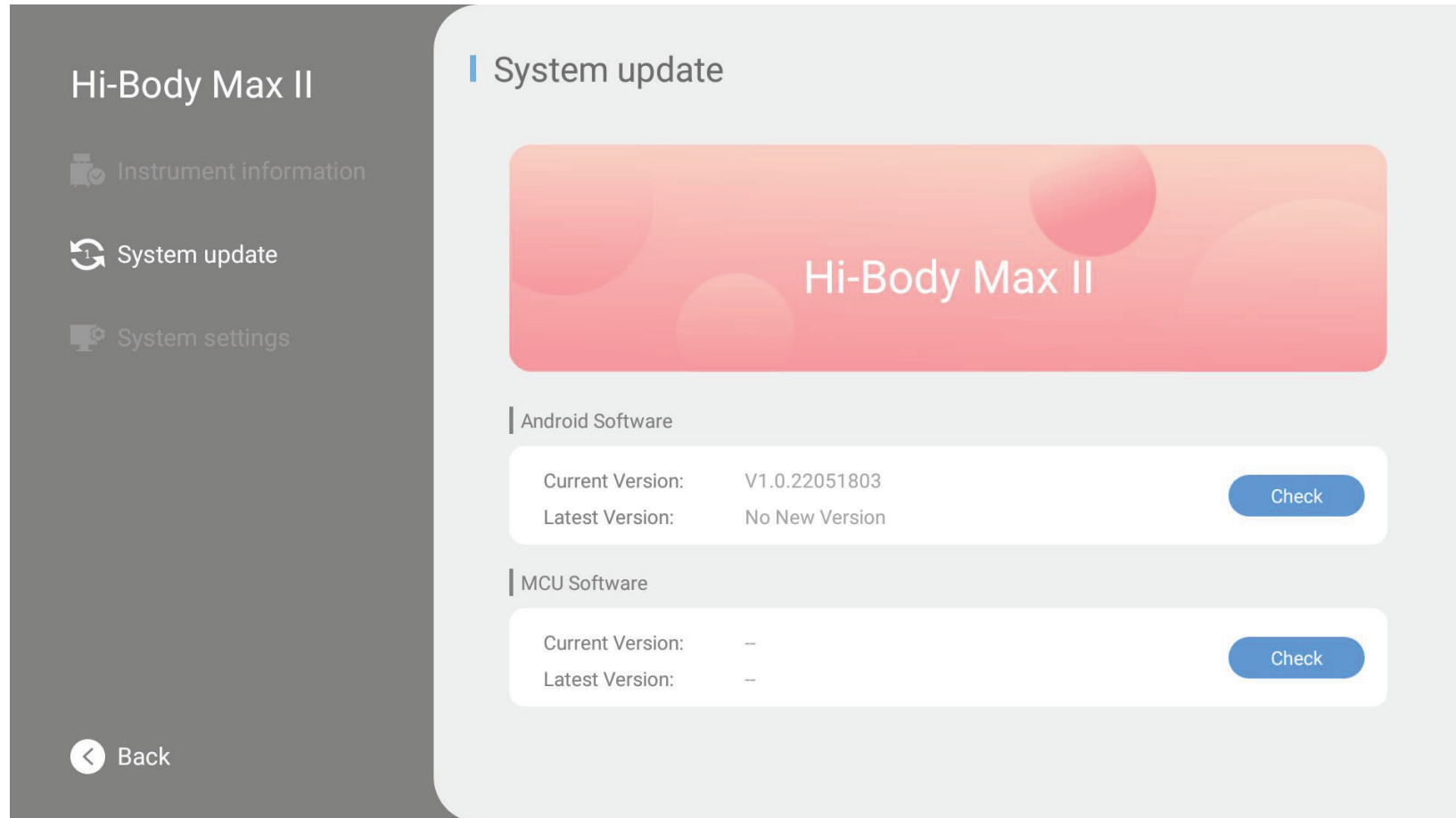

עדכונים אוטומטיים בזמן אמת  
בדיקה עצמית ותחזוקה מקוונת מביאות למכירות בטוחות ותחזוקה נוחה

# מערכת ייחודית - מנתח הרכב גוף



נתוני בדיקת בריאות: מים, עצם, שריר השלד, בקרת משקל, רמת השמנת יתר, צורת הגוף, גיל, נקודות בריאות, בקרת שומן, בקרת שריר, משקל רזה, קצב חילוף חומרים בסיסי, מדד השומן הקרביים, משקל סטנדרטי, מצב תזונתי, וכו'...





# מערכת ייחודית - מנתח הרכב גוף

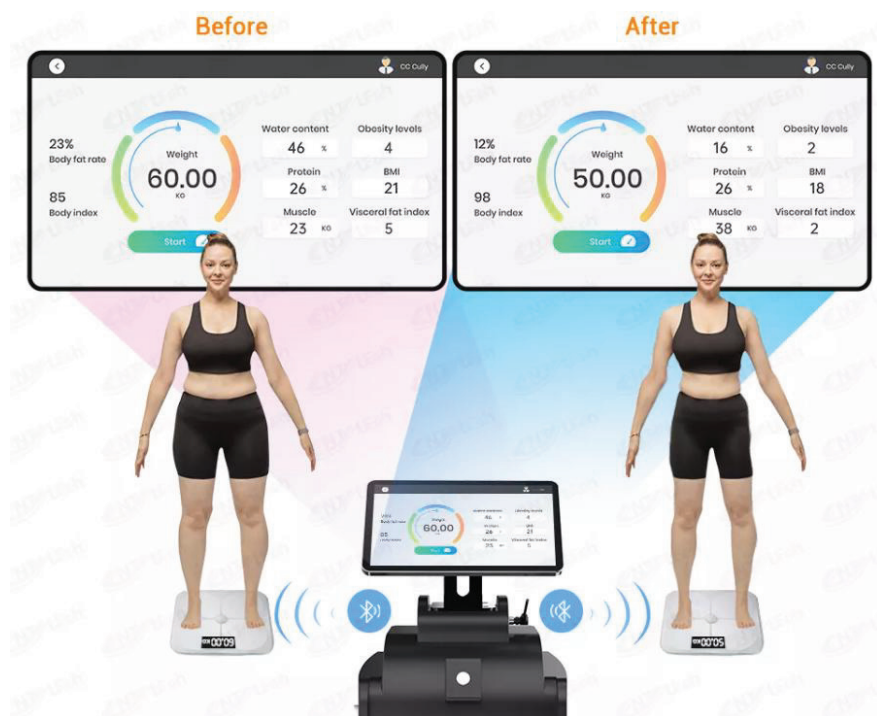

להקליט ולנתח שינויים בנתוני המטופל לפני ואחרי טיפול באופן ישיר יותר, כגון משקל, שריר, BMI ורמת השמנת יתר. המטופל יכול לראות בבירור את ההשפעה לפני ואחרי הטיפול. לתכנן את תוכנית הטיפול הבאה כדי להפוך את הטיפול מדויק ויעיל יותר.

# תוצאות



טיפול אחד



שני טיפולים

# תוצאות



1-10 טיפולים



1-20 טיפולים

# תוצאות

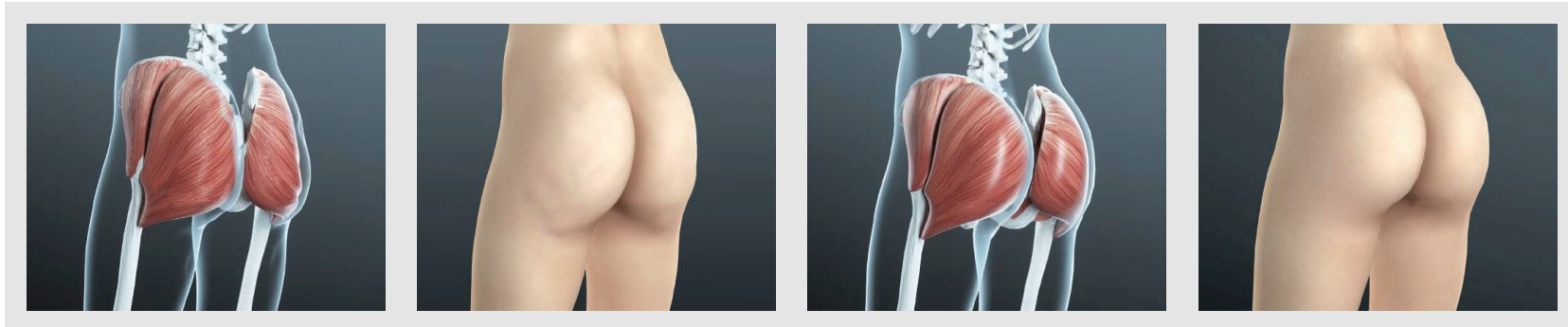

לפני

אחרי

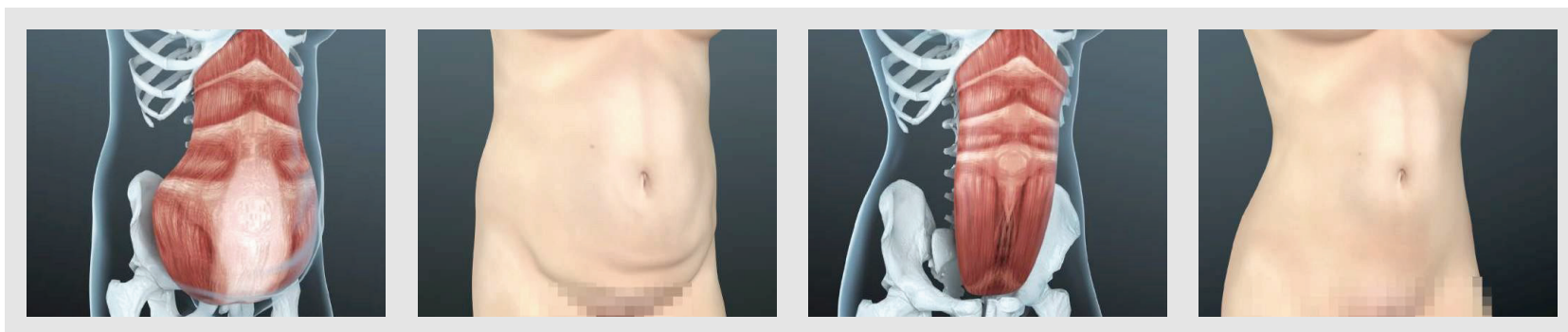

לפני

אחרי



